



KLINVENT-TEDEX környezet

DNS-WFM rendszer



Daten-Kontor Kft.

- KL-TX környezet
- DNS-WFM rendszer
 - Technológia
 - Támogatott területek
 - Funkciók, felületek
 - DNS dokumentumok
 - Dokumentum feltöltés

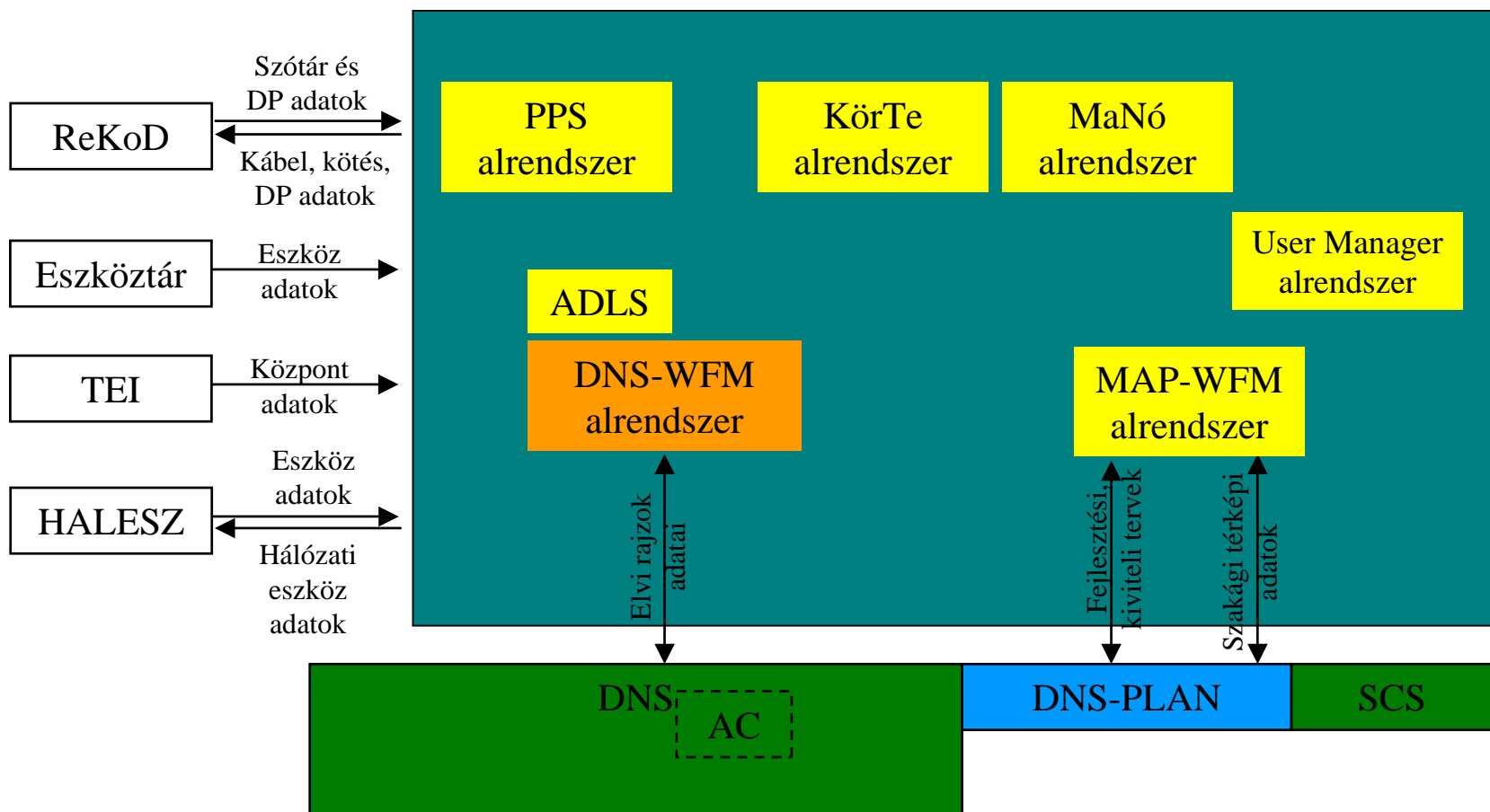

- Oracle 10g adatbázis szerver
- Apache Tomcat alkalmazás szerver
- Vékony kliens technológia (csak egy böngésző szükséges a futtatáshoz)
- WAF keret rendszer (DK saját fejlesztés)
- Eclipse JAVA fejlesztő környezet

- Műszaki dokumentum adatok központi tárolása (fájl és adat szinten)
- Elvi rajzok karbantartási folyamatainak a menedzselése
- Dokumentum ellenőrzések
- Projekt (központ tápterület) szintű terület kezelés
- Teljes körű hálózati lekérdezések, riportok
- ADSL előminősítés



The screenshot shows the DNS-WFM web application interface, which is displayed in multiple overlapping Microsoft Internet Explorer browser windows. The main window is titled "DNS-WFM frame portál - Microsoft Internet Explorer" and shows the "WFM Riportok" (WFM Reports) section. The interface includes a sidebar with navigation options and a main content area with a list of report links.

Navigation Sidebar (Left):

- DNS-WFM**
- Dokumentum menedzser**
- Projekt Adatok**
- Projekt menedzser**
- WFM Dokumentumok**
- WFM Riportok**
- Szótár adatok**
- Felhasználó**
- Névjegy**
- Güldner János**
- Projekt: 1-Belváros-1101-BELV(B 1)**

Main Content Area (WFM Riportok):

Riportok

- [Adott napnál régebben letöltött dokumentumok listája](#)
- [Adott napnál később módosított dokumentumok listája](#)
- [Módosítás alatt lévő dokumentumok](#)
- [Dokumentumok száma típus szerint csoportosítva](#)
- [DP-k, nagyelosztók száma](#)
- [Megszakító létesítmények száma](#)
- [Hibalista készítés](#)
- [Dokumentumok listája](#)
- [Hibás kábelkódok listája](#)
- [\(ADSL\) Hibás hosszúságú kábelek listája](#)
- [\(ADSL\) Kóbor objektumok listája](#)
- [\(ADSL\) Hibás házszámú, vagy című objektumok listája](#)
- [\(ADSL\) Adathiányos dokumentumok listája](#)
- [\(ADSL\) Csak törzs-, vagy csak elosztórajzban szereplő nagyelosztók listája](#)
- [\(ReKoD\) Ütköztetési lista](#)
- [\(AFL\) Felvételi lap hibalista](#)
- [\(ADSL\) Adathiányos optikai dokumentumok listája](#)

Right Panel (Kiválasztott riport):

- Kiválasztott riport: DP-k, nagyelosztók száma
- Riport terjedelme: Aktuális projekt
- Dátum:
- Riport generálás** **Frissít**

Bottom Status Bar:

- Kész
- Kész
- Helyi intranet

Helyi hálózatok elvi dokumentumai

AutoCAD DWG-k speciális objektum adatokkal

Kapcsolódó leíró állományok

DOC, XLS, TXT fájlok
egyéb csatolt
információkkal

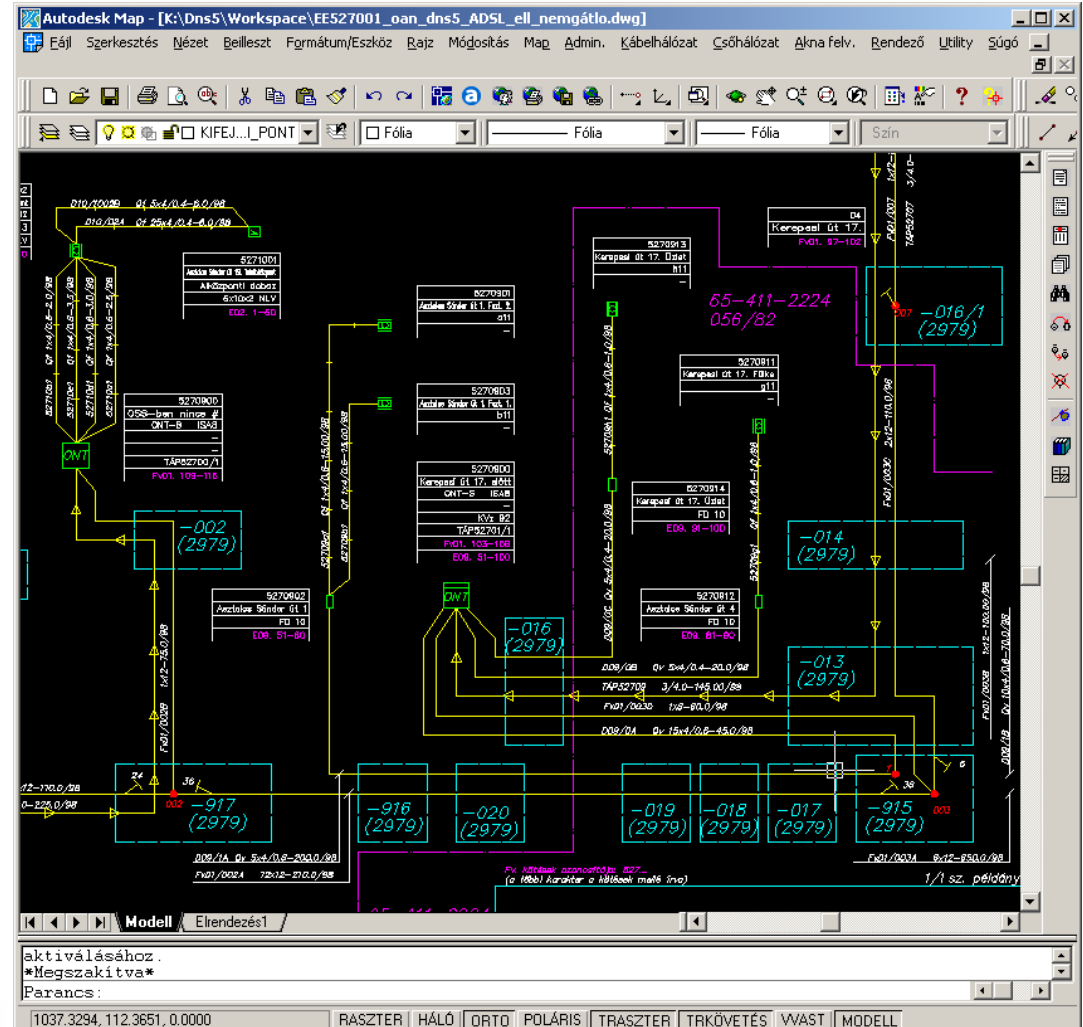



Dokumentum műveletek

[Projekt Adatok](#)
[Projekt menedzser](#)
[WFM Dokumentumok](#)
[WFM Riportok](#)
[Szótár adatok](#)
[Felhasználó](#)
[Névjegy](#)
[Güldner János](#)
[Projekt: 1-Belváros-1101-BELV\(B 1\)](#)

Dokumentum típusok

- [Elosztó hálózati elvi rajz \(11\)](#)
- [Törzs hálózati elvi rajz \(2\)](#)**
- [Alépitmény hálózati elvi rajz \(2\)](#)
- [Megszakító felvételi lap rajz \(17\)](#)
- [Rendező beültetés elvi rajz \(1\)](#)
- [Érpárlista \(1\)](#)
- [Kifejtési pont jegyzék \(2\)](#)
- [Egyéb \(4\)](#)

Szűrés
[! Mehet !](#)

Dokumentum típus: Törzs hálózati elvi rajz

1/1	<input checked="" type="checkbox"/> Fájlnév	Állapot	HALESZ állapot	Verzió
1	<input type="checkbox"/> bás rajzállomány	ET_B3-TESZT1.dwg	Letöltött	Rendben DNS2
2	<input type="checkbox"/> Ferenc TC Sodronyos DLU	ET504001.dwg	Szabad	Rendben DNS2

Aktuális dokumentum

Módosítva: 2004-12-03

Módosította: Güldner János

Kísérő információ:
Letöltve 20041203

[Felszabadítás](#)
[Zárolás](#)
[Törlés](#)

Összes kiválasztott dokumentum

REKOD hibalista letöltése ☐

[Letöltés](#)
[Letöltés olvasásra](#)

Dokumentumok feltöltése

Feltölthető dokumentumok

1/1	<input checked="" type="checkbox"/> Fájlnév	Feltöltés időpontja	Hiba
1	<input type="checkbox"/> 001ET102046_P35_8051000_idegen.dwf	2004-07-20 10:55:12	
2	<input type="checkbox"/> 120056ET201001_idegen_eszk.txt	2004-10-26 15:29:46	
3	<input type="checkbox"/> EE000002.dwg	2003-07-01 10:35:46	DNS dokumentum export fájl nélkül
4	<input type="checkbox"/> EE102101_acad.dwg	2003-07-01 10:35:46	
5	<input type="checkbox"/> EE512001.dwg	2004-12-08 12:01:48	
6	<input type="checkbox"/> EE512011_onu-v2_ACad.dWg	2003-07-29 11:00:29	

Figyelem!

A kiválasztott dokumentum új, még nem szerepel a DNS-WFM adatbázisban.

[Kijelöltek adatbázisba töltése](#)
[Kijelöltek törlése](#)

Szerver oldali feldolgozási idő: 1.973 (sec)

 Kész

 Helyi intranet

- Egyedi- és kötegelt dokumentum feltöltési lehetőség
- Dokumentum formai és tartalmi ellenőrzése
- Csatolt információ megjelenítése a felhasználó számára
- DWG adattartalom teljes körű kiolvasása
- Műszaki paraméterek és útvonal információk adatbázisba illesztése, összefűzése
- Fájl szintű adatmásolás a központi szerverre
- Dokumentum archiválás, dok. történet megjelenítés
- Dokumentum állapotok kezelése (letöltött, zárolt, stb.)
- Dokumentum – felhasználó összerendelés kezelése
- Dokumentum csoportok
- Szűrési lehetőségek

- Fő- és részfolyamatok definiálása
- Folyamatcsoportok létrehozása
- Felhasználók folyamathoz rendelése
- Dokumentumok folyamathoz rendelése
- Folyamatok állapotának automatikus kezelése
- Folyamat centrikus teljesítés rögzítés
- Lejáratati határidők figyelése



Köszönöm a figyelmet!

